

Opis przygotowania klienta sieciowego.

Zasady funkcjonowania klientów sieciowych w bazie centralnej.

Organizacja bazy centralnej opiera się na założeniu, że tylko centrala może decydować o przynależności klienta, osoby do centralnej bazy danych. Klient taki może być traktowany jako kandydat na klienta sieciowego jeśli jego dane identyfikacyjne są prawidłowo wypełnione. W rozumieniu DM Plaza są to NIP, PESEL i numer dowodu osobistego. Klient który występuje w bazie lokalnej poszczególnych hoteli stanowiących sieć podczas każdej synchronizacji jest przesyłany do bazy centralnej. Jednakże nie oznacza to uznania klienta za sieciowego. Klient ten zostaje przesunięty do bazy centralnej dopiero wtedy jeśli:

- wystąpi w innym ośrodku
- zostanie uznany za sieciowego poprzez wskazanie w centrali.

Jak wcześniej wspomniano warunkiem uznania klienta za sieciowego jest uzupełnienie wszystkich danych wrażliwych.

Klient po uznaniu za sieciowego zostaje rozesłany do wszystkich oddziałów, ośrodków podczas następczej synchronizacji. W ośrodkach, w których klient ten już występuje jego dane zostaną pod
mienione na takie jakie zatwierdziła centrala. W ośrodkach, w których klienta jeszcze nie było zostanie on dopisany

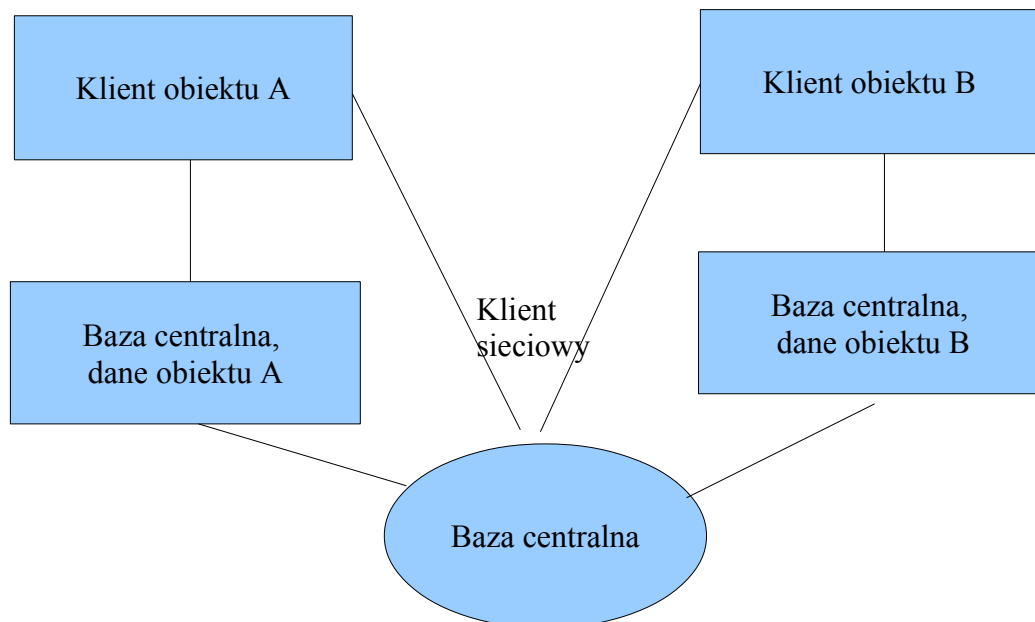

Uwaga: w przypadku jeśli baza ośrodka jest nieuporządkowana i klient jest dopisany wielokrotnie z tym samym identyfikatorem typu NIP, PESEL jego pozostałe wystąpienia (niesieciowe) zostaną zdezaktualizowane.

Dokumenty klientów niesieciowych zostaną przeniesione na klienta sieci hoteli.

Oznaczanie klienta jako sieciowego (baza lokalna)

Klienci muszą być wstępnie uporządkowani w bazach lokalnych.

W przypadku znalezienia dwóch oznaczeń na jednego gościa należy postępować następująco:

1. Uzpełnić dane gościa
2. Przenieść dokumenty gościa, który zostanie zdezaktywowany na gościa poprawnego (patrz rysunek)

3. Zdezaktywować gościa niepoprawnego.

W przypadku jeśli jedna firma wiele oddziałów posiadających ten sam NIP niezbędne jest wpisanie w pole „oddział” firmy macierzystej

Firma/Płatnik

AS i Ala spółka z o.o.

Numer 7 Skróót AS Nazwa firmy, płatnika AS i Ala spółka z o.o.

Status firmy Klient obiektu Klient sieci hoteli Ident. w bazie obiektu Uwagi

Informacje podstawowe Informacje rozszerzone Właściwości, rabat, categoria

Grupa Gość Kontakt

Branża Jest oddziałem firmy E-Mail

Adres strony WWW

Telex Źródło Państwo

Zatwierdź Anuluj

Tylko wtedy system pozwoli na funkcjonowanie w bazie centralnej firmy płatnika z numerem NIP , który już w tej bazie istnieje.

Podczas następnego synchronizacji klient ten zostanie przesłany do bazy centralnej, danych dla właściwego obiektu.

Po czym poznajemy, że klient jest klientem sieciowym?

Klient sieciowy nie może być modyfikowany w bazach lokalnych. Każda jego zmiana musi być przeprowadzana przez centralę. Klient taki ma wprowadzony numer sieciowy (dla obiektu to numer w centrali, dla centrali to numer klienta obiektu) oraz miejsce, w którym został pierwotnie wprowadzony

Firma/Płatnik

AS i Ala spółka z o.o.

Numer	Skrót	Nazwa firmy, płatnika
7	AS	AS i Ala spółka z o.o.
Status firmy	<input checked="" type="checkbox"/> Klient sieci hoteli	Uwagi
Klient obiektu	Ident. w bazie obiektu	
Dąbki	12345	

Informacje podstawowe | Informacje rozszerzone | Właściwości, rabat, kategoria

Ulica: Złego Wilka | Nr domu: 765 | Nr mieszkania: /

Miasto: Abano Terme | Kod pocztowy: 00-950 | Poczta: Abano Terme

Telefon 1: | Telefon 2: | Fax: |

REGON: | pref. NIP: PL 678-909-00-00 | PESEL: 66092700071 | Płatnik VAT

Zatwierdź | Anuluj

Zaznaczony jest również status „Klient sieci hoteli”

Dezaktywizacja niepotrzebnego klienta, gościa

Top Window: Płatnicy, firmy

Toolbar: A red box highlights a person icon. Other icons include a magnifying glass, a trash can, a printer, and a document.

Filter: Zakres: Wszyscy, Zakres: Aktywni

Skrót	Nr	Nazwa	Miasto	Ulica	Nr domu	M	NIP	Status
AS	7	AS i Ala spółka z o.o.	Abano Terme	Złęgo Wilka	765			

Bottom bar: Adresy, Skojarzenia, Banki, Osoby, Rachunki, Faktury, Historia, Sprawy, Tematy, Kontakty

Bottom Window: Osoby, goście

Toolbar: A red box highlights a person icon. Other icons include a magnifying glass, a trash can, a printer, and a document.

Filter: Goście: Aktywni, Zakres: Wszyscy

Nazwisko	Imiona	Nr kl.	Miasto	Ulica	Dom	M.	Telefon	Państwo	PESEL	E-mail	P	I	☆
Drzewiecki	Grzegorz	3		Korwaliowa	4			Polska	6609270071		M	😊	
Kowalski		4						Polska					
Nieznany		1	<nie podaje>		1			Polska	0000000000				

Bottom bar: Upodobania, Rachunki, Faktury, Historia, Sprawy, Tematy, Kontakty, Stoliki, Ankieta, Odczyty

Razem 3 osoby

Oznaczanie klienta jako sieciowego (baza centralna)

Przeniesienie klienta do sieciowych, a w konsekwencji przeniesienie do poszczególnych obiektów odbywa się poprzez uzupełnienie danych strategicznych i

- jeśli klient jest już bazie centralnej – zaznaczenie „klient sieci hoteli”

- Company Information:** Numer (7), Skróć (AS), Nazwa firmy, płatnika (AS i Ala spółka z o.o.), Status firmy, Klient obiektu (Dąbki), Klient sieci hoteli (checked), Ident. w bazie obiektu (12345).
- Address and Contact Information:** Ulica (Złego Wilka), Miasto (Abano Terme), Kod pocztowy (00-950), Poczta (Abano Terme), Telefon 1, Telefon 2, REGON, pref. (PL), NIP (678-909-00-00), Nr domu (765), Nr mieszkania, Fax, PESEL (66092700071), Płatnik VAT (checked).

At the bottom of the window, there are two buttons: "Zatwierdź" and "Anuluj".

- jeśli klient został przeniesiony z obiektu u:
 - wyszukanie go w bazie wszystkich obiektów (patrz rysunek menu)
 - zaznaczenie go jako sieciowego
 -

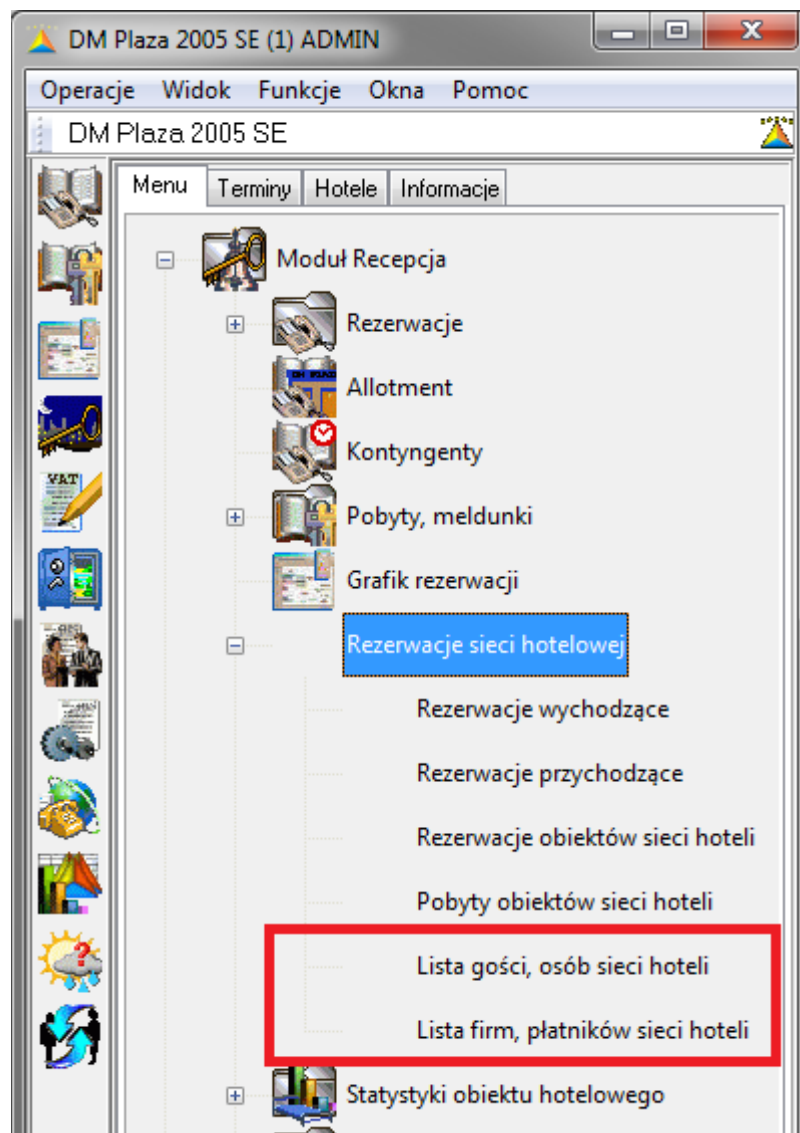

Taką samą czynność wykonujemy zarówno dla firm – płatników, jak i dla osób gości.

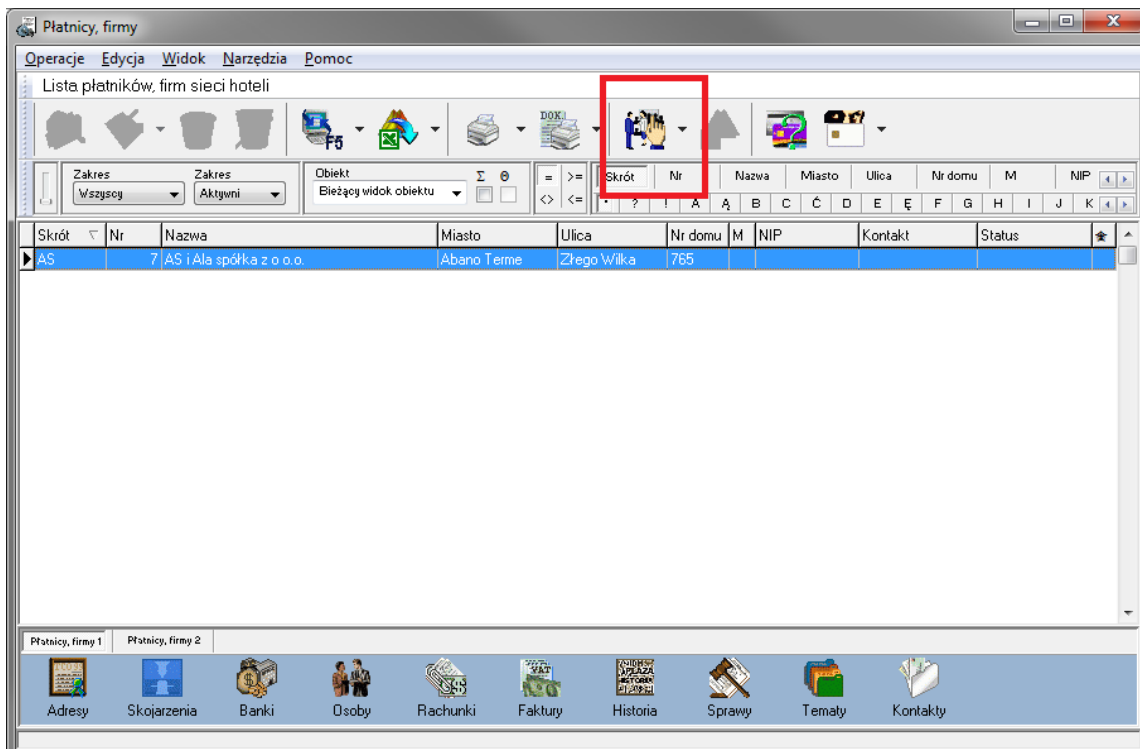

W przypadku gości, osób polecenie znajduje się w menu rozwijanym.

Zasady posługiwania się listą gości (firm) w obiektach

Po wyświetleniu domyślnie widzimy „bieżący obiekt” Jest nim zazwyczaj baza centralna, lub baza używana w centrali.

Aby zobaczyć dane z innych obiektów (o ile zostały prawidłowo zsynchronizowane) należy z listy rozwijanej wybrać nazwę obiekt. Jeśli chcemy zobaczyć wszystkie dane, musimy zaznaczyć pole oznaczone znakiem Σ

Zgrupowane dane (po NIP) uzyskamy klikając w znak Θ

